

云南省普洱市人民医院2021年住院医师规范化培训招收简章

普洱市人民医院 1周前

点击上方蓝字轻松关注我们

一、医院简介



普洱市人民医院创建于1949年5月，是昆明理工大学附属医院，国家级住院医师规范化培训基地，国家级医师资格实践技能考试基地，国家药物临床试验基地，经过几代人的不懈努力，现已发展成为一所集医疗、教学、科研、急救、保健、康复为一体的大型三级甲等综合医院，是普洱市及周边地区的医疗救治中心和人才进修培训中心，医院共有4个院区，开放病床2100余张（随着新院区和妇女儿童院区住院综合楼的投入使用，预计2022年医院开放病床将达到2700余张），有员工2400余人，国家级住院医师规范化培训专业基地19个，省级临床医学分中心5个，省级重点专科11个，硕士研究生导师24名。近年来，医院先后引进中国工程院周良辅院士团队、林天歆教授、邬玲仟教授等多位

国际国内知名专家到医院建立科研平台和专家工作站，牵头成立了由周边城市各级医院及老挝、缅甸部分医院组成的医联体，成为了云南省科技厅—昆明医科大学联合专项理事会单位，2020年，在艾力比中国地级城市医院排行榜中，普洱市人民医院排名位列云南省地级医院前三。

根据《关于开展 2021 年云南省住院医师规范化培训和助理全科医生培训招收工作的通知》，现面向全国招收2021年住院医师规范化培训对象。

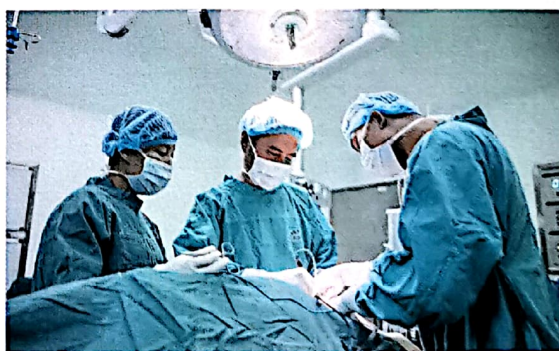

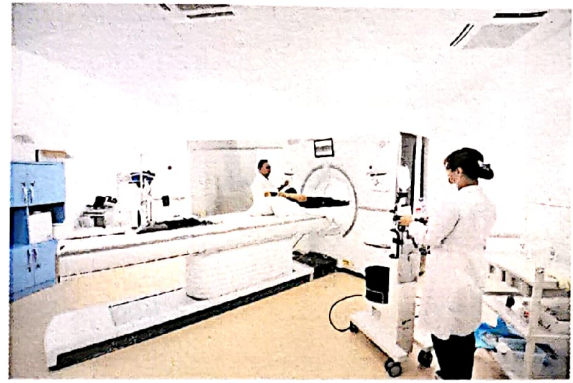
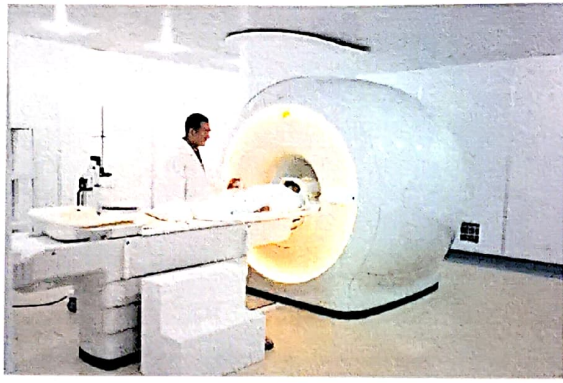

二、招收对象与条件

（一）招收对象

- 1.热爱医疗卫生事业，品德良好，遵纪守法；
- 2.拟从事临床医疗工作，且符合临床、口腔类别医师资格考试报考条件规定范围的高等院校医学类专业全日制本科及以上学历的应、往届毕业生（不含中医类和中西医结合类）；
- 3.已从事临床医疗工作并取得医师资格证书，需要接受规范化培训的人员：2020年起全省所有新进医疗岗位的本科及以上学历临床医师均需接受住院医师规范化培训。已取得临床医学与口腔医学中级及以上技术职称的医师不需要参加培训。

（二）报名条件

- 1.身体健康状况符合国家和医院规定的体检要求；
- 2.自愿申请参加住院医师规范化培训，并能坚持完成培训计划；
- 3.有工作单位的人员，所在单位同意送培。

三、招收计划

2021年我院计划招收73名住培医师，其中紧缺专业41名，其他西医专业32名，具体招收如下：

序号	专业代码	专业名称	计划招收 (人)	序号	专业代码	专业名称	计划招收 (人)
非紧缺专业	100	内科	32	紧缺专业	200	儿科	41
	600	神经内科			300	急诊科	
	900	外科			500	精神科	
	1000	外科(神经外科方向)			700	全科	
	1200	外科(泌尿外科方向)			1600	妇产科	
	1400	骨科			1900	麻醉科	
	2100	检验医学科			2000	临床病理科	
	2200	放射科			3700	重症医学科	
	2300	超声医学科					
	2500	放射肿瘤科					
	2800	口腔全科					

四、报名

采取网上报名(报名网址:“云南省毕业后医学教育管理平台”yngme.haoyisheng.com,以下简称省毕教平台)和到培训基地现场确认相结合的方式。

(一) **面向社会招收、单位委派**的培训对象网上报名

1.6月28日09:00至7月12日18:00期间登录省毕教平台;

2.根据所报培训类别点击“住培入口”;

3.点击“普通学员注册”,填写信息,点击确认注册;

4.系统提示,恭喜你注册成功,重新登录;

5.输入注册时所填写的用户名、密码，点击登录；

6.点击右上角个人信息，如实填写个人信息（基本信息、学历信息、证书信息、其他信息），点击保存；

7.点击填写报名表，填写并上传照片后，点击提交。

每位住培报名者最多可填报同一培训基地的3个专业志愿；选择“服从调剂”时，表明服从调剂所报考培训基地的任一培训专业。

8.点击打印报名表。

（二）2021 届履约的订单定向免费医学毕业生网上报名

1.网上报名：

（1）6月28日09:00至7月12日18:00期间登录省毕教平台；

（2）根据所报培训类别点击“住培入口”；

（3）点击“订单定向学员注册”，本科学员输入姓名和身份证号码，确认基本信息无误后，点击确认注册；

（4）系统提示，确认或者注册完成，显示用户名和密码，输入用户名和密码登录系统；

（5）点击右上角个人信息，如实填写个人信息（基本信息、学历信息、证书信息、其他信息），点击保存；

（6）点击填写报名表，填写并上传照片后，点击提交；

（7）点击打印报名表。

2.因信息录入错误、既往延迟毕业等原因未在名册中且履约的订单定向免费医学毕业生，需参加2021年培训的，可在“订单定向学员注册”中按照提示与省毕教平台联系，提供相关信息，待核实确认后经省毕教办统筹安排到定向就业地所在或临近州市的培训基地参加培训。

（三）现场确认安排

1.时间：7月13日—7月14日。

2.地点：我院行政楼四楼一号会议进行现场资格审查和确认。

3.报名人员须携带以下相关资料，在规定时间内到我院进行现场报名资格审查和确认。

（1）《住培报名表》一份（网报成功后打印），完成审批手续后由培训基地留存；

(2) 身份证、毕业证、学位证等相关证明材料原件及复印件各一份，原件审核后返还本人；

(3) 如已取得执业医师资格证书或执业助理医师资格证书的需携带原件及复印件一份，原件审核后返还本人；

(4) 单位委托培养人员现场确认时，必须出具加盖单位公章的同意送培证明，本科订单定向免费医学毕业生不需要提供单位同意证明。

五、录取程序

(一) 招录考试

1. 笔试时间：7月15日09:00-12:00，地点为一号楼六楼学术报告厅。

2. 面试时间：7月16日-7月17日，地点为思茅区振兴大道44号行政楼四楼。

3. 具体安排另行通知。

(二) 考试内容：笔试（临床医学综合知识）、面试，考核过程中需全程佩戴一次性医用口罩（自备）。

(三) 健康体检

1. 参照《云南省公务员考试录用体检标准》进行体检，费用自理。

2. 时间：7月18日-19日。

3. 地点：思茅区振兴大道104号健康体检中心。

(四) 录取：根据报考人数、基地培训容量、考试成绩、体检结果等，分专业择优录取。

六、管理和待遇保障

(一) 管理

1. 培训期间的培训实施、培训考核、保障措施等组织管理依照《云南省住院医师规范化培训管理办法（试行）》（云卫科教发

[2015] 12号) 执行。

2. 培训期间，住培医师可以报名参加昆明理工大学医学院同等学力申请硕士学位。

(二) 待遇

1. 培训期间严格按照中央财政、省财政的标准下发财政补助资金。计划外招录学员不享受财政补助。

2. 面向社会招收住培医师与我院根据培训年限签订劳务派遣合同和培训协议，培训结束后自主择业。

3. 单位委托培养住培医师与送培单位、我院签订三方委托培训协议，培训期间原人事（劳动）、工资关系不变。

4. 三类住培医师待遇发放标准：

人员类别	工资 (元/月/人)	五险一金	住宿补助 (元/月/人)	生活补助* (元/月/人)	专项补助 (元/月/人)
单位委托培养住培医师	派出单位发放	派出单位缴纳	400	800-1200	2608
面向社会招收住培医师	4000	我院同级人员标准缴纳	400	800-1200	2608
本单位住培医师	我院同级人员标准发放	我院同级人员标准缴纳	400	800-1200	2608

生活补助*：住培医师第一年未取得执业医师资格的，发放每人每月800元的生活补助；第二年未取得执业医师资格证的，发放每人每月400元的生活补助；第三年未取得执业医师资格证的，不再发放生活补助。住培医师取得执业医师资格后，发放每人每月1200元生活补助。

(三) 择优留院：面向社会招收住培医师结业后可自主择业，考核优秀者可根据医院需求择优留院。

(四) 顺利完成基地培训任务并通过住院医师规范化培训结业考核的培训学员，将颁发国家统一制式的《住院医师规范化培训合格证书》。

(一) 请报考人员确认所报志愿，并且三年内既往无退出或终止培训等记录，并随时关注我院发布的消息和公告，服从招录工作安排。招录过程中无故缺席相关审核、考试、面试、报到等环节者，视为个人原因主动放弃，并承担相关责任后果。

(二) 对报到签订培训协议后退出、终止培训者（含在培人员参加全日制研究生学历教育），自终止培训起3年内不得报名参加住培（或2年内不得报名参加助培），除全部退还已享受的相关费用，还需按以上已享受费用的50%作为违约金。

(三) 如遇国家或我省住院医师规范化培训相关政策调整，住培医师及送培单位应服从新法规或新政策。

八、联系方式

普洱市人民医院科教部

联系人：赵根

联系电话：0879—2131851 18087721298

联系地址：普洱市思茅区振兴大道44号普洱市人民医院行政楼四楼科教部

邮政编码：665000

2021年普医住培报名交流QQ群：820736680

扫一扫，加入普医大家庭吧！





2021年普洱市人民医...

群号：820736680



扫一扫二维码，入群聊。

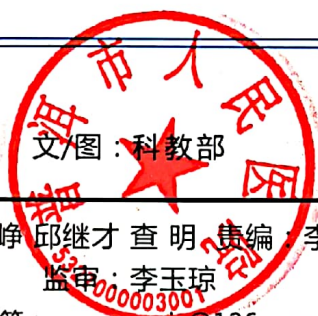

文/图：科教部

编审：曾峥 邱继才 查明 责编：李晓玲

监审：李玉琼

投稿邮箱：pesrmyxjs@126.com

官网：<http://www.pesrmyy.com/>

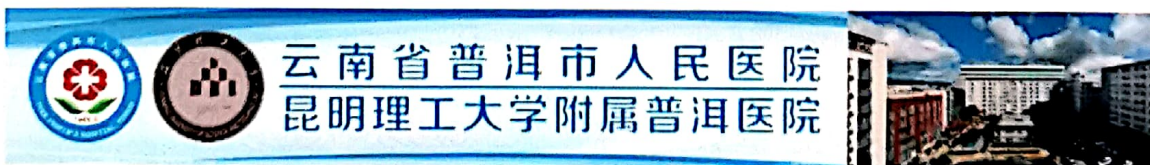

普洱市概况

